

Mediterranean gourmet

Gosbi

Exclusive



Diet
MINI
●○

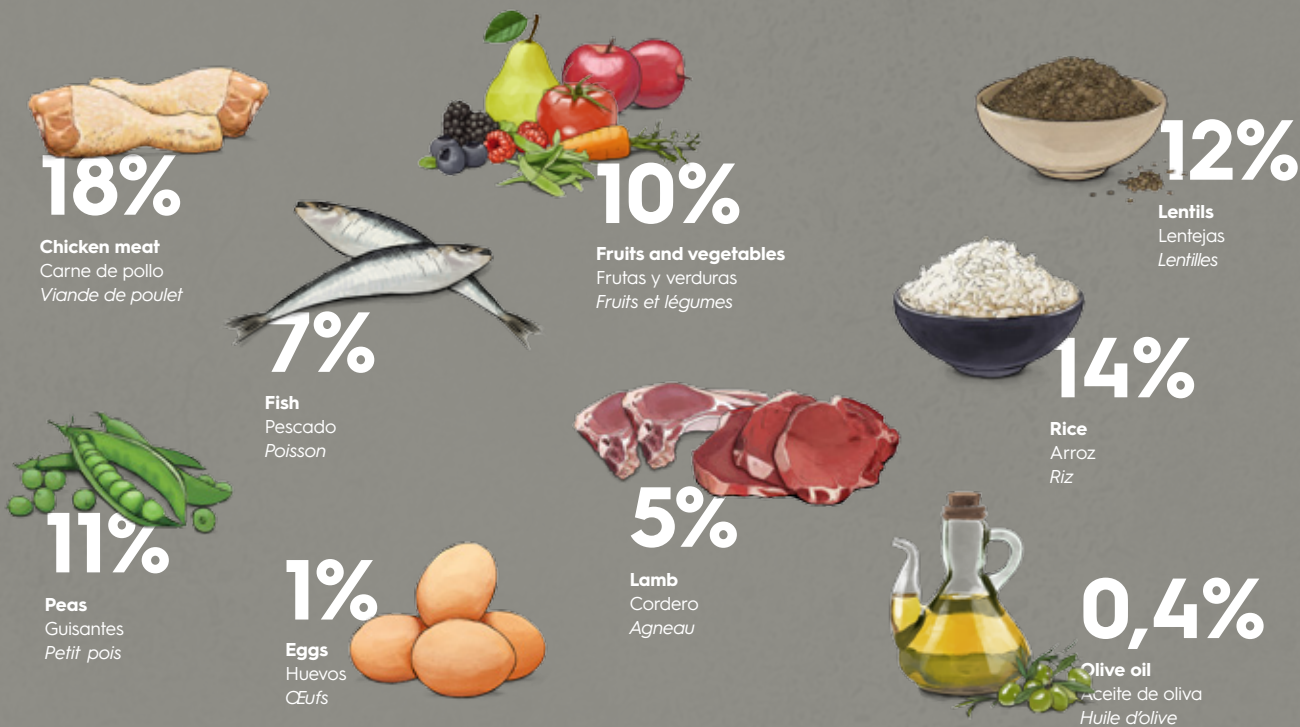

Cardio Vascular Health
Salud cardiovascular
Entretien du coeur



High energy
Alto contenido energético
Hautement énergétique



High nutritional contents
Alto contenido nutricional
Nutriments hautement qualitatifs



Hair & skin care
Pelo y piel saludables
Bénéfique à la peau et au poil



Brain development
Buen desarrollo del sistema nervioso
Développement du cerveau



Dental protection
Protección dental
Protège la dentition



Odour control
Control de gases
Contrôle des flatulences



Eye health
Salud ocular
Entretien de la vision



Optimal digestibility
Alta digestibilidad
Digestibilité optimale



No bad breath
No mal aliento
Contre la mauvaise haleine



Immune system reinforcement
Inmunidad reforzada
Renforcement du système immunitaire



Healthy joint maintenance
Salud articular
Protection des articulations



Weight control
Control de peso
Contrôle du poids

Recommended daily allowance

Ración diaria recomendada

Tableau de rations journalières

Weight Peso Weight	Normal activity Actividad normal Activité normale	High activity Actividad intensa Activité soutenue
1 kg.	25 gr.	40 gr.
2 kg.	45 gr.	60 gr.
3 kg.	55 gr.	70 gr.
4 kg.	65 gr.	80 gr.
5 kg.	85 gr.	100 gr.
6 kg.	95 gr.	110 gr.
7 kg.	110 gr.	125 gr.
8 kg.	125 gr.	140 gr.
9 kg.	145 gr.	160 gr.
10 kg.	160 gr.	175 gr.

GMO Free

Gluten Free

Low Grain

No BHT/
BHA

Omega 3-6

GOSBI EXCLUSIVE DIET MINI es un alimento completo para perros adultos de raza pequeña con tendencia al sobrepeso. Su valor energético es de 3.300 kcal/kg (calculado según NRC 2006a). **Composición:** carne de pollo deshidratada (18%), arroz (14%), lentejas (12%), guisantes (11%), pescado azul deshidratado (7%), carne de cordero deshidratada (5%), manzana deshidratada (5%), aceite de salmón, frutas y verduras (4%) (pera deshidratada, pulpa de remolacha, zanahoria deshidratada, tomate deshidratado, frutos rojos, cítricos), fibras vegetales, hidrolizado de pollo, huevo deshidratado (1%), aceite de linaza, levadura de cerveza desecada, cloruro potásico, krill marino + **FORMULA PROVITAL** (2%): aceite de oliva (0,40%), mejillón de labios verdes, hidrolizado de crustáceos (fuente natural de glucosamina), hidrolizado de cartilago (fuente natural de condroitina), espinaca deshidratada, pétalos de caléndula secos (fuente natural de luteína), alfalfa deshidratada, algas marinas deshidratadas (espirulina), brócoli deshidratado, extracto de diente de león, extracto de hojas de menta, extracto de semilla de té verde, manzanilla deshidratada, extracto de cítricos, extracto de granilla de uva, aceite de borraja, extracto de frutos rojos, extracto de ajo, extracto de tomillo, extracto de orégano, extracto de semilla de cardo mariano, extracto de yuca, extracto de romero, extracto de aloe vera, arándanos, FOS, MDS. **Componentes analíticos:** proteína bruta: 24%, aceites y grasa brutos: 9%, materia inorgánica: 7,5%, fibra bruta: 5,5%, humedad: 8,5%, calcio: 1,4%, fósforo: 1%, sodio: 0,3%, potasio: 0,6%, magnesio: 0,1%, omega3: 1,1%, omega6: 1,6%, glucosamina: 1400 mg/kg, condroitina: 1000 mg/kg. **Aditivos:** Vitaminas, provitaminas y sustancias químicamente definidas de efecto análogo: vitamina A (3a672a): 16000 UI/kg, vitamina B1 (3a821): 40 mg/kg, vitamina B2: 20 mg/kg, vitamina B6 (3a831): 13 mg/kg, vitamina B12: 0,3 mg/kg, vitamina C (3a300): 70 mg/kg, vitamina D3 (3a671): 1600 UI/kg, vitamina E (3a700): 200 UI/kg, taurina (3a370): 0,3%, ácido fólico (3a316): 5 mg/kg, biotina (3a880): 1 mg/kg, L-carnitina (3a910): 50 mg/kg. Oligoelementos o compuestos de oligoelemento: Fe (3b104) (sulfato ferroso heptahidratado) 200 mg/kg, I (3b201) (ioduro potásico): 1,5 mg/kg, Cu (E4) (sulfato cúprico pentahidratado): 23 mg/kg, Mn (3b503) (sulfato manganeso monohidratado): 70 mg/kg, Zn (3b603) (óxido de zinc): 200 mg/kg, Se (E8) (selenito de sodio): 0,4 mg/kg. **Conservantes y antioxidantes naturales.**