

Mediterranean gourmet

Gosbi

Exclusive
Grain Free



Adult
MAXI
○○●

Gosbi

Exclusive
Grain Free

Adult MAXI

3Kg

12Kg

17%
8%



Dehydrated salmon
Salmón deshidratado
Saumon déshydraté

Fresh salmon
Salmón fresco
Saumon frais

27%



Fruits and vegetables
Frutas y verduras
Fruits et légumes

7%

Dehydrated oily fish
Pescado azul deshidratado
Poisson d'océan déshydraté

11%
5%

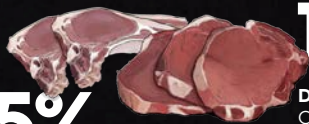

Dehydrated lamb
Cordero deshidratado
Agneau déshydraté

Fresh lamb
Cordero fresco
Agneau frais

1%



Eggs
Huevos
Œufs



0,2%

Botanical plants
Plantas botánicas
Plantes botaniques



8%

Lentils
Lentejas
Lentilles

0,1%



Seaweed
Algas marinas
Algues marines



Cardio Vascular Health
Salud cardiovascular
Entretien du coeur



High energy
Alto contenido energético
Hautement énergétique



High nutritional contents
Alto contenido nutricional
Nutriments hautement qualitatifs



Hair & skin care
Pelo y piel saludables
Bénéfique à la peau et au poil



Brain development
Buen desarrollo del sistema nervioso
Développement du cerveau



Dental protection
Protección dental
Protège la dentition



Odour control
Control de gases
Contrôle des flatulences



Eye health
Salud ocular
Entretien de la vision



Optimal digestibility
Alta digestibilidad
Digestibilité optimale



No bad breath
No mal aliento
Contre la mauvaise haleine



Immune system reinforcement
Inmunidad reforzada
Renforcement du système immunitaire



Healthy joint maintenance
Salud articular
Protection des articulations



Anti-aging
Retraso del envejecimiento
Anti-âge



Hypoallergenic
Hipo alérgico
Hypoallergénique

Recommended daily allowance / Ración diaria recomendada / Tableau de rations journalières

Weight Peso Weight	Normal activity Actividad normal Activité normale	High activity Actividad intensa Activité soutenue
12 kg.	175 gr.	195 gr.
14 kg.	205 gr.	235 gr.
16 kg.	230 gr.	260 gr.
18 kg.	245 gr.	285 gr.
20 kg.	270 gr.	305 gr.
22 kg.	290 gr.	330 gr.
24 kg.	310 gr.	350 gr.
28 kg.	330 gr.	380 gr.
30 kg.	355 gr.	405 gr.
32 kg.	370 gr.	425 gr.
35 kg.	390 gr.	445 gr.
40 kg.	440 gr.	500 gr.
45 kg.	475 gr.	540 gr.
50 kg.	495 gr.	560 gr.
55 kg.	535 gr.	610 gr.
60 kg.	570 gr.	650 gr.
65 kg.	610 gr.	690 gr.
70 kg.	640 gr.	730 gr.
80 kg.	710 gr.	810 gr.
90 kg.	775 gr.	900 gr.

GMO Free

Gluten Free

Grain Free

No BHT/BHA

Omega 3-6

GOSBI EXCLUSIVE GRAIN FREE ADULT MAXI es un alimento completo elaborado sin cereales para perros adultos de razas grandes. Su valor energético es de 4.100 kcal/kg. **Composición:** salmón deshidratado (17%), cordero deshidratado (11%), almidón de patata (11%), aceite de salmón, salmón fresco (8% antes de extrusión), lentejas (8%), almidón de guisante (8%), pescado deshidratado (7%), cordero fresco (5% antes de extrusión), pulpa de manzana deshidratada (4%), pera deshidratada (2%), yuca, fibra vegetal, proteínas marinas hidrolizadas (krill), cloruro potásico, huevo deshidratado (1%), zanahoria deshidratada (0,40%), tomate deshidratado (0,40%), judías (0,40%), levadura de cerveza desecada, piña deshidratada, extracto de rosa de la india (fuente de luteína) + FORMULA PROVITAL (2%): aceite de oliva (0,40%), extracto de krill, espinaca deshidratada, hidrolizado de crustáceos (fuente natural de glucosamina), hidrolizado de cartilago (fuente natural de condroitina), pétalos de caléndula secos, alfalfa deshidratada, algas marinas deshidratadas (spirulina 0,1%) brócoli deshidratado, extracto de semilla de diente de león, extracto de hojas de menta, extracto de semilla de té verde, manzanilla deshidratada, extracto de pomelo, extracto de naranja, extracto de limón, extracto de granilla de uva, extracto de pepino, aceite de borraja, extracto de achicoria (rico en FOS), extracto de frutos rojos, extracto de ajo, extracto de tomillo, extracto de semilla de orégano, extracto de semilla de cardo mariano, extracto de yuca, extracto de romero, extracto de aloe vera, arándanos, extracto de pimienta dulce, extracto de raíz de regaliz, extracto de moluscos, mejillón de labios verdes, fructo-oligosacáridos (FOS), MOS. **Componentes analíticos:** proteína bruta: 28%, aceites y grasa brutos: 18%, materia inorgánica: 7,3%, fibra bruta: 2,5%, humedad: 10%, calcio: 1,2%, fósforo: 0,9%, sodio: 0,4%, potasio: 0,6%, magnesio: 0,1%, omega3: 1,6%, omega6: 3%, glucosamina: 1400 mg/kg, condroitina: 1000 mg/kg. **Aditivos:** Vitaminas, provitaminas y sustancias químicamente definidas de efecto análogo: vitamina A: 18000 UI/kg, vitamina B1: 0,9 mg/kg, vitamina B2: 0,6 mg/kg, vitamina B12: 0,6 mg/kg, vitamina C: 200 mg/kg, vitamina D3: 1600 UI/kg, vitamina E: 400 UI/kg, taurina: 0,3%, ácido fólico: 5 mg/kg, biotina: 2 mg/kg, L-carnitina: 50 mg/kg. Oligoelementos o compuestos de oligoelemento: (E-1) Fe(sulfato ferroso heptahidratado) 200 mg/kg, (E-2) I (Ioduro potásico): 1,5 mg/kg, (E-4) Cu (sulfato cúprico pentahidratado): 23 mg/kg, (E-5) Mn (sulfato manganoso monohidratado): 70 mg/kg, (E-6) Zn (óxido de zinc): 300 mg/kg, (E-8) Se (Selenito de sodio): 1,5 mg/kg. Conservantes y antioxidantes naturales.